No: AT7136H

中古住宅

生活便利な古民家

熱海市　桜町

480万円

☆ 生活便良好。コンビニ・病院・農協なども徒歩圏

☆ バス停も近く熱海駅の利用も便利。来宮駅へは約1．7キロ

☆ レトロな雰囲気の古民家が魅力

☆ 昭和41.10.17増築（2階部分）

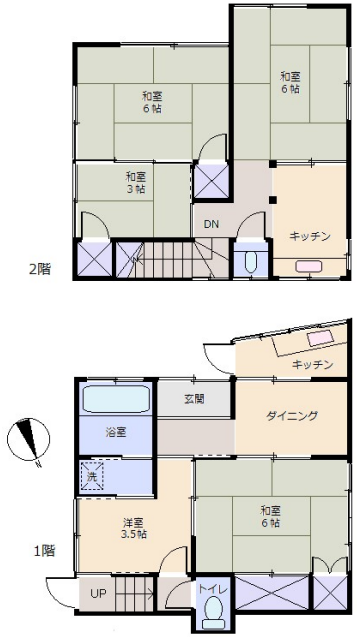

※図面と現況に相違がある場合は現況を優先いたします。

所在地：静岡県熱海市桜町
区画No：　　地目：
地積：登記簿：51.66平方メートル(15.62坪)
実測：47.99平方メートル(14.51坪)
構造：築年数：70.8年　間取り：4DK＋S

床面積：			
	1F：	40.33㎡	
	2F：	40.90㎡	
	：	㎡	
	計：	81.23㎡	24.57 坪

築年月：昭和29年6月
道路：　南　側幅員　3.0　m　　m接道
その他：電気：東京電力　水道：公営　ガス：都市　排水：本下水　駐車場：無　管理費等：別途私道持分あり。　取引条件：現況有姿　売主の瑕疵担保免責

温泉：不可　標高：約 63　m ネット：調査中
最寄り駅：熱海駅　2.4km　車で6分
バス停：小嵐口　0.12Km　2分

海：見えない	富士山：見えない
日当り：良い	生活便：
地勢：平坦	菜園：不適

※土砂災害警戒区域内

静岡県宅地建物取引業会員・静岡県知事(8)7587
◇下田本店
〒415-0021 静岡県下田市1丁目1-5ホワイトビル2F
フリーダイヤル　0800-888-4511
TEL：0558-23-4511　FAX:0558-23-6110

伊豆の不動産情報館
www.izutaiyo.co.jp
伊豆太陽ホーム株式会社

◇熱海店
〒413-0011 静岡県熱海市田原本町6-7角屋ビル2F
フリーダイヤル 0120－86－0679
TEL：0557-86-4150　FAX：0557-83-4835

■取引態様
媒介

■担当
熱海店