No: IKM013H

特選中古

のんびり伊豆暮らし

伊豆の国市 小松ケ原

1,480万円

☆ 比較的平坦な場所で、陽当たりがよい小松ケ原別荘地、散歩しながら富士山を見てのんびりと生活ができます。

☆ 2階にあるLDKは天井が高く広々としており、家族で、友人たちとワイワイ、もちろん別荘や定住としてもお勧め！

☆ 1階部分は、主寝室とワーキングスペースに使うにはちょうど良い広さです。ご家族でつかう、友人が来た時の部屋としても利用可能！

☆ 陽当たりの良いお庭部分は、畑にしたり、菜園にするのにも十分な広さがあります。駐車場は平置きで3台はゆったり置けます。

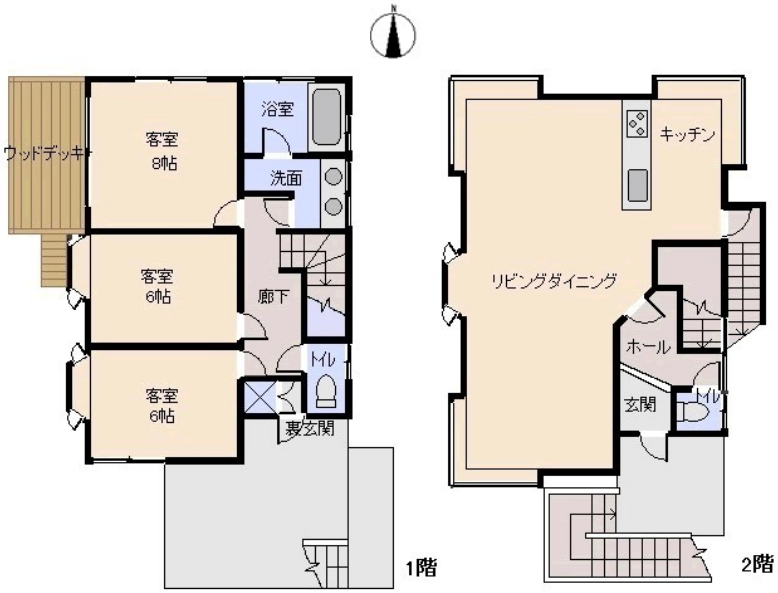

※図面と現況に相違がある場合は現況を優先いたします。

所在地：静岡県伊豆の国市奈古谷
区画No：　　地目：宅地
地積：430.69平方メートル(130.28坪)

構造：木造　スレート葺　2階建　築年数：38.2年
間取り：3LDK

床面積：
1F：　55.48㎡
2F：　55.48㎡
：　㎡
計：　110.96㎡　33.56 坪

築年月：昭和61年1月
道路：　南　側幅員　6　m　　m接道
その他：電気：東京電力　水道：公営　ガス：プロパン
排水：個別浄化槽　駐車場：有　管理費等：管理費44,200円/年

温泉：不可　標高：約　　m ネット：未調査
最寄り駅：韮山駅　9.9km　車で18 分

海：見えない	富士山：見えない
日当り：良い	生活便：不便
地勢：平坦	菜園：最適

※土砂災害警戒区域外

静岡県宅地建物取引業会員・静岡県知事(8)7587
◇下田本店
〒415-0021 静岡県下田市1丁目1-5ホワイトビル2F
フリーダイヤル　0800-888-4511
TEL：0558-23-4511　FAX:0558-23-6110

伊豆の不動産情報館
www.izutaiyo.co.jp
伊豆太陽ホーム株式会社

◇熱海店
〒413-0011 静岡県熱海市田原本町6-7角屋ビル2F
フリーダイヤル 0120－86－0679
TEL：0557-86-4150　FAX：0557-83-4835

■取引態様
媒介
■担当
熱海店