No: ATM142M

リゾートマンション

癒しの自然と温泉

熱海市 ヴィヴィ熱海自然郷

850万円

☆ 豊かな自然、澄んだ空気に包まれた「ヴィヴィ熱海自然郷」

☆ 海と緑を望むゆったりした約72㎡の1LDK。22帖のLDKと10帖の和室、使い勝手の良いお部屋。

☆ 南東向きお部屋、駐車場や水道料が無料。中廊下にはBGMが流れホテルライクな優雅な気分が味わえます。

☆ 併設されたホテルの、温泉大浴場・露天風呂・サウナや屋内プールなど豪華な施設も魅力的。地下にBARや卓球施設もあり。

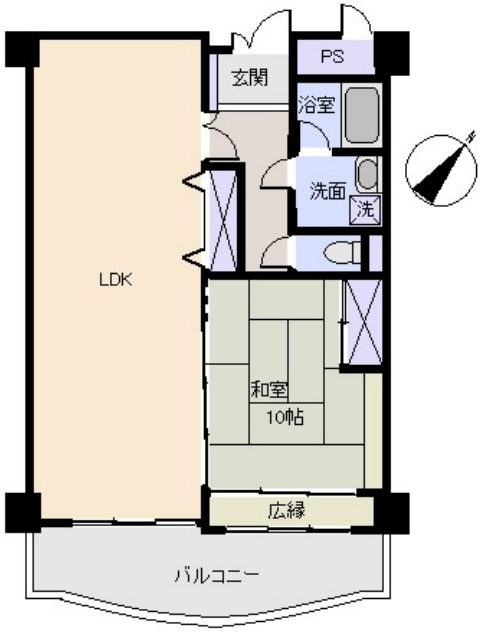

※図面と現況に相違がある場合は現況を優先いたします。

所在地: 静岡県熱海市熱海1890-16

敷地面積: 10,499.53 ㎡ 3,176.11 坪
構造: 鉄骨・鉄筋コンクリート造5階建

築年月: H1/11/ 1 築年数: 36.3 年
施工: 小松建設工業㈱
管理委託: 株式会社 エンゼル
全戸数: 121戸 3XXX号 間取: 1LDK
床面積(登記簿): ㎡(坪)
床面積(壁芯): 72.00 ㎡(21.78坪)
バルコニー: 11.42 ㎡(3.45坪)
管理費: 22,700 円/月
修繕積立金: 12,793 円/月
水道代: 円/月
温泉代: 円/月
: 円/月
合計: 35,493 円/月
温泉大浴場: 有 大浴場: ペット: 可
各戸温泉: 無 プール: 有屋内 ネット: 調査中
駐車場: 共用 無料
交通: 熱海 駅 8 Km
バス停: 徒歩 分

海: 望む 富士山: 見えない 日当り: 普通
地勢: 菜園: 生活便:

?

静岡県宅地建物取引業会員・静岡県知事(8)7587
◇下田店
〒415-0021 静岡県下田市1丁目1-5ホワイトビル2F
フリーダイヤル 0800-888-4511
TEL:0558-23-4511 FAX 0558-23-6110

伊豆の不動産情報館
www.izutaiyo.co.jp
伊豆太陽ホーム株式会社

◇熱海店
〒413-0011 静岡県熱海市田原本町6-7角屋ビル2F
フリーダイヤル 0120－86－0679
TEL:0557-86-4150 FAX:0557-83-4835

■取引態様
媒介

■担当
熱海店