No:ATY031R

賃貸マンション

熱海市 フェアモントビュー伊豆

7.5万円

☆ 温泉大浴場有。リゾートご利用限定の賃貸。湯河原から熱海に入ってすぐにある国道沿いのマンション。

☆ 屋外プール完備。海水浴(吉浜海岸)とプールの両方が楽しめます。(夏季のみ:木曜定休)

☆ バス停1分で便利です。湯河原駅から車で約7分。マンションの前がバス停「上郷清水」。

☆ バルコニーからは海を望みます。ペットも相談に応じます(敷金1ヶ月償却)

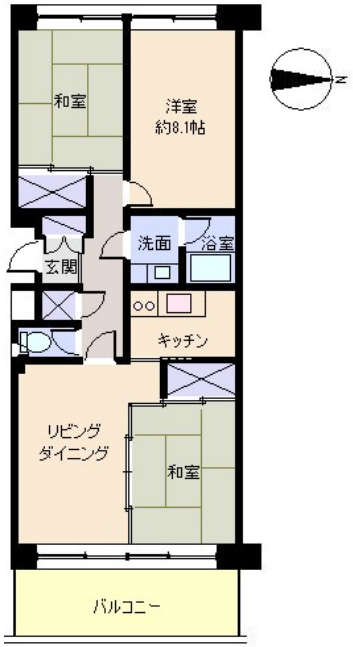

※図面と現況に相違がある場合は現況を優先いたします。

所在地:静岡県熱海市泉元門川分
区画No:B2XX　　地目:
地積:
構造:鉄骨鉄筋コンクリート造　5階建　築年数:49.6年　間取り:3LDK

床面積:			
	1F:	72.79㎡	
	2F:	㎡	
	:	㎡	
	計:	72.79㎡	22.01 坪

築年月:　昭和50年12月
道路:　側幅員　m　m接道
その他:電気:東京電力　水道:公営　ガス:プロパン　排水:集中浄化槽　駐車場:有　管理費等:管理費等:敷金/2・礼金/1・仲介手数料/1・契約期間/2年間(更新事務手料20,000円)・連帯保証人要(賃貸保証加入制度有り)・管理費込み・光熱費別(水道基本料月額2,200円)・火災保険加入要(20,000円)

温泉:有　標高:約　m ネット:
最寄り駅:湯河原駅　3km　車で7分
バス停:上郷清水　0.01Km　0.1分

海:望む	富士山:見えない
日当り:普通	生活便:不便
地勢:緩斜面	菜園:不適

※土砂災害警戒区域外

静岡県宅地建物取引業会員・静岡県知事(8)7587
◇下田本店
〒415-0021 静岡県下田市1丁目1-5ホワイトビル2F
フリーダイヤル　0800-888-4511
TEL:0558-23-4511　FAX:0558-23-6110

伊豆の不動産情報館
www.izutaiyo.co.jp
伊豆太陽ホーム株式会社

◇熱海店
〒413-0011 静岡県熱海市田原本町6-7角屋ビル2F
フリーダイヤル 0120－86－0679
TEL:0557-86-4150　FAX:0557-83-4835

■取引態様
媒介

■担当
熱海店