No: HIP276H

中古売家

東伊豆町 大林熱川別荘地

980万円

☆ 熱い温泉がある管理体制の良い大林熱川別荘地。

☆ 海一望！伊豆諸島と相模湾の素晴らしい景色を一望します。

☆ 陽当りも良好！風通りもよく気持ちよくのんびりリラックス。

☆ 分譲地の奥に位置！奥に建物は数件程。現況有姿・瑕疵担保免責。

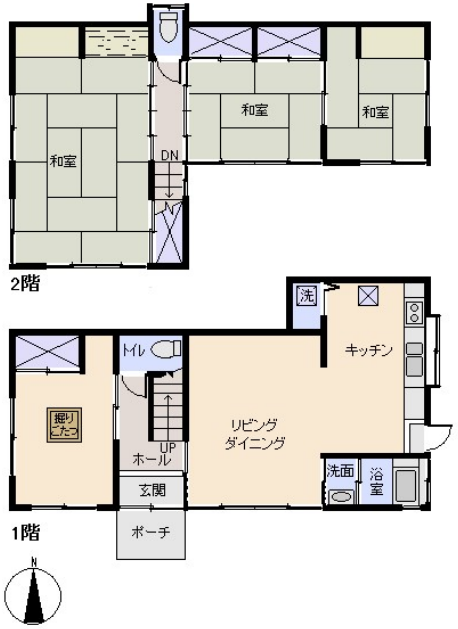

※図面と現況に相違がある場合は現況を優先いたします。

所在地：静岡県賀茂郡東伊豆町奈良本
区画No：　　地目：原野
地積：325平方メートル(98.31坪)

構造：木造　瓦葺　2階建　築年数：40.1年　間取り：3LDK

床面積：
1F：　52.17㎡
2F：　52.17㎡
：　㎡
計：　104.34㎡　31.56 坪

築年月：昭和59年3月
道路：　南　側幅員　5　m　　m接道
その他：電気：東京電力　水道：私営　ガス：プロパン　排水：個別浄化槽　駐車場：有　管理費等：・分譲地管理費：15,552円/3ヶ月毎　・水道基本使用料：10,125円/3ヶ月毎(10立方メートルまで)　・温泉を利用した場合　・温泉基本料金：42,120円/3ヶ月　・温泉利用料金1立方毎324円　・温泉権名義変更料：10,800円　※管理費は3ヶ月毎の請求になります。
温泉：有　　標高：約 604　m ネット：未調査
最寄り駅：伊豆熱川駅　6.7km　車で15分

海：一望	富士山：見えない
日当り：良い	生活便：普通
地勢：傾斜	菜園：不適

※土砂災害警戒・特別警戒区域内 津波災害警戒区域外

静岡県宅地建物取引業会員・静岡県知事(8)7587
◇下田本店
〒415-0021 静岡県下田市1丁目1-5ホワイトビル2F
フリーダイヤル　0800-888-4511
TEL：0558-23-4511　FAX:0558-23-6110

伊豆の不動産情報館
www.izutaiyo.co.jp
伊豆太陽ホーム株式会社

◇熱海店
〒413-0011 静岡県熱海市田原本町6-7角屋ビル2F
フリーダイヤル 0120－86－0679
TEL：0557-86-4150　FAX：0557-83-4835

■取引態様
媒介

■担当
熱海店