No: ITM292H

リフォームをして有ります。

伊東市　かどの台

880万円

☆ 南伊東からほど近く、閑静な別荘地　かどの台　車で南伊東駅や伊東まで買物もOK

☆ ■水回り:2023年10月　キッチン　トイレ　洗面所　内装:2023年10月　全室クロス張替え　床(フローリング等)　壁・天井(クロス・塗装等)　外装:2023年10月　外壁　屋根

☆ 全居室収納　モニタ付インターホン　食器洗浄乾燥機　3口以上コンロ　浄化槽　シャワー付洗面化粧台　温水洗浄便座

☆ のんびりと伊豆暮らし、近隣を散歩したり、釣りやダイビング　もちろんゴルフの拠点としてもおススメ！

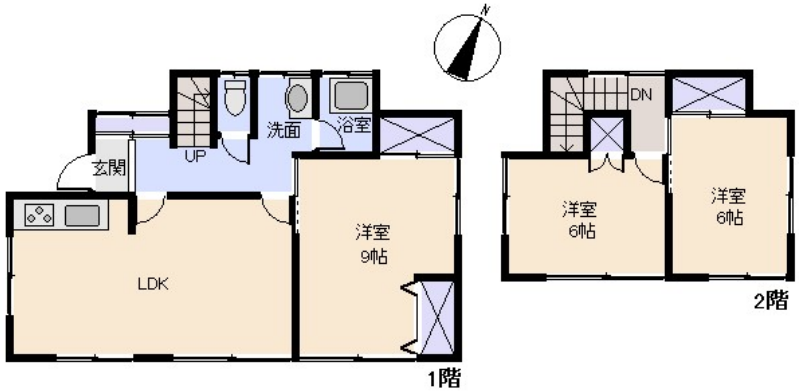

※図面と現況に相違がある場合は現況を優先いたします。

所在地:静岡県伊東市荻
区画No:　　地目:
地積:254.64平方メートル(77.02坪)

構造:木造　築年数:47.3年　間取り:3LDK

床面積:			
	1F:	㎡	
	2F:	㎡	
	延べ:	74.51 ㎡	
	計:	74.51 ㎡	22.53 坪

築年月:昭和52年8月
道路:　側幅員　m　m接道
その他:電気:東京電力　ガス:プロパン　排水:集中浄化槽　駐車場:有

温泉:　標高:約　m ネット: 調査中
最寄り駅:南伊東駅　車で

海: 見えない	富士山: 見えない
日当り: 良い	生活便: 普通
地勢: 平坦	菜園: 適

静岡県宅地建物取引業会員・静岡県知事(8)7587
◇下田本店
〒415-0021 静岡県下田市1丁目1-5ホワイトビル2F
フリーダイヤル　0800-888-4511
TEL:0558-23-4511　FAX:0558-23-6110

伊豆の不動産情報館
www.izutaiyo.co.jp
伊豆太陽ホーム
株式会社

◇熱海店
〒413-0011 静岡県熱海市田原本町6-7角屋ビル2F
フリーダイヤル 0120－86－0679
TEL:0557-86-4150　FAX:0557-83-4835

■取引態様
媒介
■担当
熱海店